

中學學位分配辦法簡介

二〇一九／二〇二一度

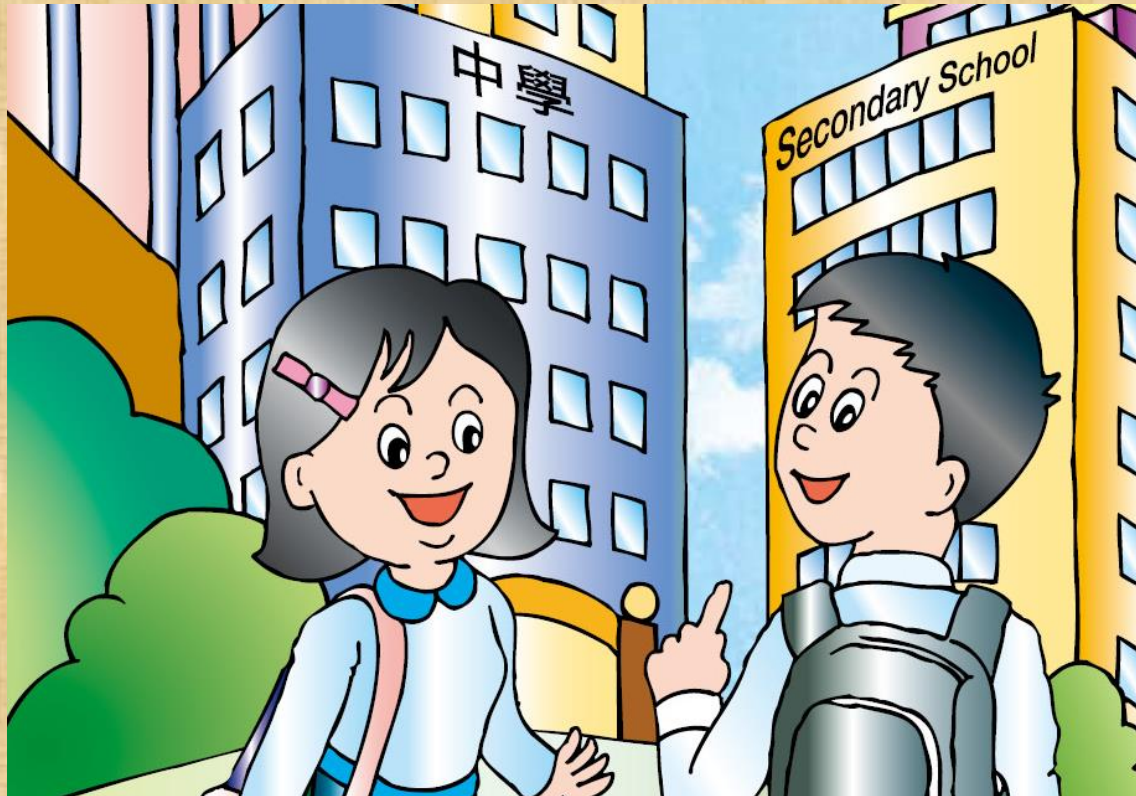

參加資格

- 香港居民
- 就讀於參加中學學位分配辦法的小學
- 從未獲派中一學位

主要階段

- 自行分配學位(一月進行)
- 統一派位(四至五月進行)

學位的百分比

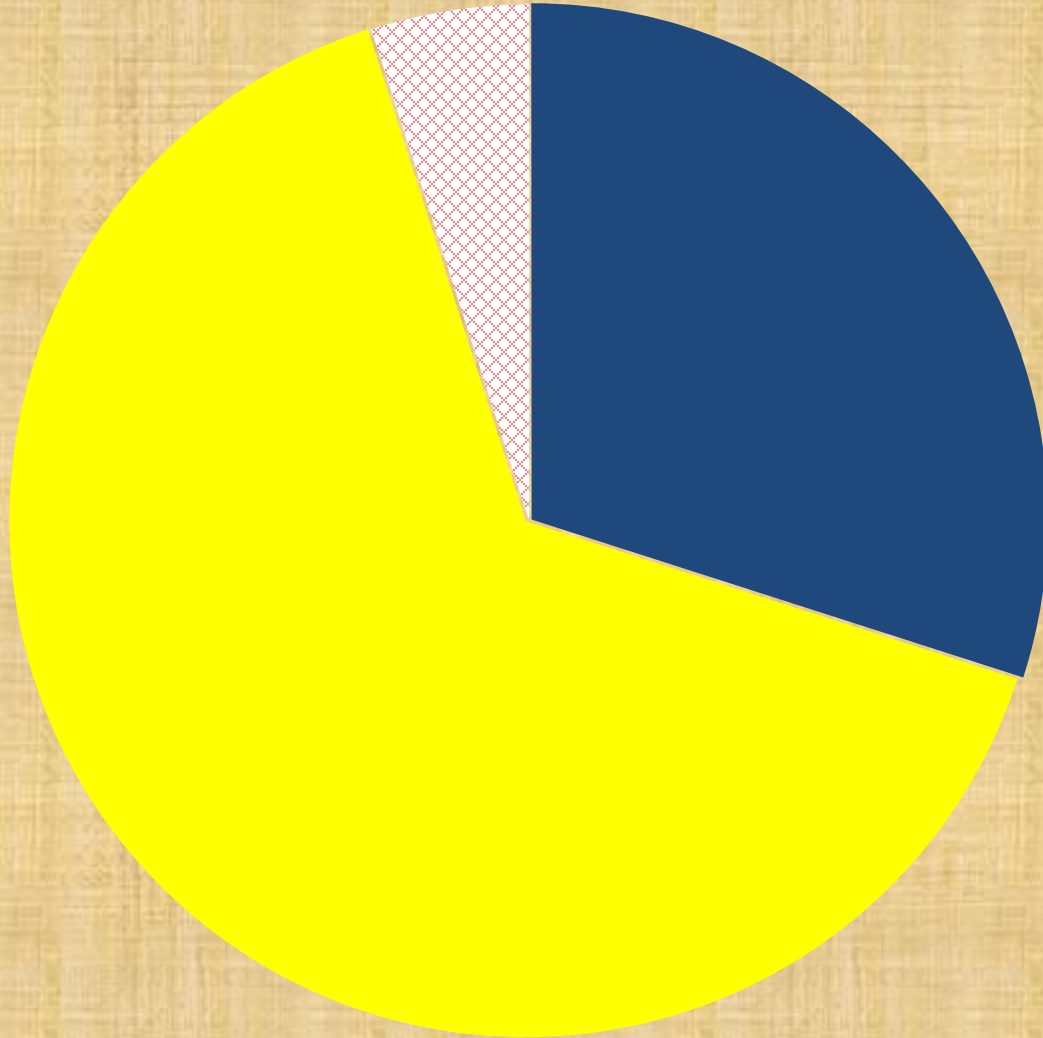

學位的百分比

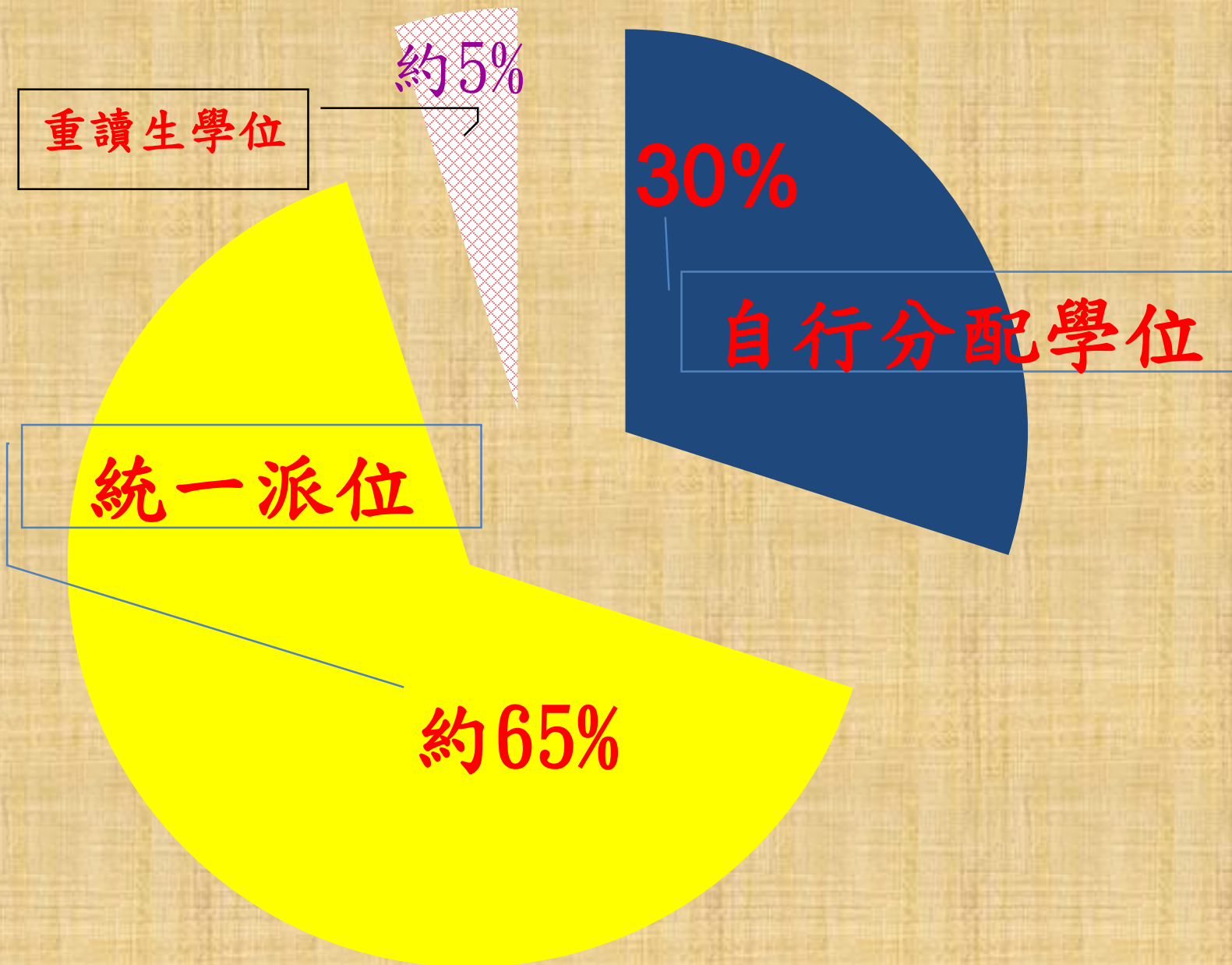

自行分配學位階段

家長

- 如要申請，不得多於兩所參加派位的中學，否則獲得自行分配學位的機會將被取消
- 申請的中學不受地區限制

申請的中學不受地區限制 (十八區)

港島區域

中西區
東區
離島區
南區
灣仔區

九龍區域

九龍城區
觀塘區
西貢區
深水埗區
黃大仙區
油尖旺區

新界東區域

北區
沙田區
大埔區

新界西區域

葵青區
荃灣區
屯門區
元朗區

《中一自行分配學位申請表》(樣本)

由本局填寫
For Office Use ID C C_NO 2016

教育局存根
EDB's Copy

學校存根
School's Copy

家長存根
Parent's Copy

教育局 Education Bureau
中學學位分配 Secondary School Places Allocation (SSPA)
2014/2016

教育局 Education Bureau
中學學位分配 Secondary School Places Allocation (SSPA)
2014/2016

請參閱隨附的《申請中一自行分配學位家長須知》及
表裏背頁的注意事項 Please read the accompanying Notes
for Parents on Application for Secondary 1 (S1) Discretionary
Places (DP) and the Points to Note overlaid of this Form

家長在申請前必須讀下及保留此部分
Parent must detach this part for retention
before application

中一自行分配學位申請表
(只供向參加中學學位分配辦法的中學作申請用)
Application Form for S1 Discretionary Place
(Only for Application to Schools Participating in SSPA)

中一自行分配學位申請表
(只供向參加中學學位分配辦法的中學作申請用)
Application Form for S1 Discretionary Place
(Only for Application to Schools Participating in SSPA)

中一自行分配學位申請表
(只供向參加中學學位分配辦法的中學作申請用)
Application Form for S1 Discretionary Place
(Only for Application to Schools Participating in SSPA)

教育局 Education Bureau
中學學位分配 SSPA
2014/2016

選校意願
(供申請中一自行分配學位用)
School Preference
(for S1 DP Application)

M1234567 149858PU 50008
學生編號 Student Reference No. 申請編號 Application No. 小學編號 PAU
SHEUNG CHUN PO 常進步 6A
學生姓名 Name of Student 班別 Class
F 02/09/2004
性別 Sex 出生日期(日/月/年) Date of Birth (D/M/Y)
LUI KEE PRIMARY SCHOOL
就讀小學 Primary School Attending

M1234567 149858PU
學生編號 Student Reference No. 申請編號 Application No. 小學編號 PAU
SHEUNG CHUN PO 常進步 6A
學生姓名 Name of Student 班別 Class
F 02/09/2004
性別 Sex 出生日期(日/月/年) Date of Birth (D/M/Y)
LUI KEE PRIMARY SCHOOL
就讀小學 Primary School Attending

M1234567 149858PU
學生編號 Student Reference No. 申請編號 Application No. 小學編號 PAU
SHEUNG CHUN PO 常進步 6A
學生姓名 Name of Student 班別 Class
F 02/09/2004
性別 Sex 出生日期(日/月/年) Date of Birth (D/M/Y)
LUI KEE PRIMARY SCHOOL
就讀小學 Primary School Attending

M1234567
學生編號 Student Reference No.
149858PU
申請編號 Application No.

供家長填寫 To be Completed by Parent
申請中學名稱 Name of School Applied To

供家長填寫 To be Completed by Parent
申請中學名稱 Name of School Applied To

供家長填寫 To be Completed by Parent
申請中學名稱 Name of School Applied To

供家長填寫
To be Completed by Parent
申請中學名稱
Name of School Applied To

供中學專用 For Secondary School Use Only
學校編號 School Code 學校名稱及蓋章 School Name and Chop

供中學專用 For Secondary School Use Only
學校編號 School Code 學校名稱及蓋章 School Name and Chop

供中學專用 For Secondary School Use Only
學校編號 School Code 學校名稱及蓋章 School Name and Chop

選校次序
Order of School Preference
1
第1選擇
First Choice

每名學生獲發兩份申請表(只適用於申請參加派位中學；
不適用於申請非參加派位中學)

中一自行分配學位申請表
(只供向參加中學學位分配辦法的中學作申請用)
Application Form for S1 Discretionary Place
(Only for Application to Schools Participating in SSPA)

中一自行分配學位申請表
(只供向參加中學學位分配辦法的中學作申請用)
Application Form for S1 Discretionary Place
(Only for Application to Schools Participating in SSPA)

中一自行分配學位申請表
(只供向參加中學學位分配辦法的中學作申請用)
Application Form for S1 Discretionary Place
(Only for Application to Schools Participating in SSPA)

選校意願
(供申請中一自行分配學位用)
School Preference
(for S1 DP Application)

M1234567 963008CA 50008
學生編號 Student Reference No. 申請編號 Application No. 小學編號 PAU
SHEUNG CHUN PO 常進步 6A
學生姓名 Name of Student 班別 Class
F 02/09/2004
性別 Sex 出生日期(日/月/年) Date of Birth (D/M/Y)
LUI KEE PRIMARY SCHOOL
就讀小學 Primary School Attending

M1234567 963008CA
學生編號 Student Reference No. 申請編號 Application No. 小學編號 PAU
SHEUNG CHUN PO 常進步 6A
學生姓名 Name of Student 班別 Class
F 02/09/2004
性別 Sex 出生日期(日/月/年) Date of Birth (D/M/Y)
LUI KEE PRIMARY SCHOOL
就讀小學 Primary School Attending

M1234567 963008CA
學生編號 Student Reference No. 申請編號 Application No. 小學編號 PAU
SHEUNG CHUN PO 常進步 6A
學生姓名 Name of Student 班別 Class
F 02/09/2004
性別 Sex 出生日期(日/月/年) Date of Birth (D/M/Y)
LUI KEE PRIMARY SCHOOL
就讀小學 Primary School Attending

M1234567
學生編號 Student Reference No.
963008CA
申請編號 Application No.

供家長填寫 To be Completed by Parent
申請中學名稱 Name of School Applied To

供家長填寫 To be Completed by Parent
申請中學名稱 Name of School Applied To

供家長填寫 To be Completed by Parent
申請中學名稱 Name of School Applied To

供家長填寫
To be Completed by Parent
申請中學名稱
Name of School Applied To

供中學專用 For Secondary School Use Only
學校編號 School Code 學校名稱及蓋章 School Name and Chop

供中學專用 For Secondary School Use Only
學校編號 School Code 學校名稱及蓋章 School Name and Chop

供中學專用 For Secondary School Use Only
學校編號 School Code 學校名稱及蓋章 School Name and Chop

選校次序
Order of School Preference
2
第2選擇
Second Choice

每份申請表共分為四聯，各聯均已預印學生的資料

由本局填寫 For Office Use ID C C_NO 2016	教育局存根 EDB's Copy	學校存根 School's Copy	請參閱隨附的《申請中一自行分配學位家長須知》及本表背頁的注意事項 Please read the accompanying Notes for Parents on Application for Secondary 1 (S1) Discretionary Places (DP) and the Points to Note overleaf of this Form	家長存根 Parent's Copy	家長在申請前必須撕下及保留此部分 Parent must detach this part for retention before application		
教育局 Education Bureau 中學學位分配 Secondary School Places Allocation (SSPA) 2014/2016		教育局 Education Bureau 中學學位分配 Secondary School Places Allocation (SSPA) 2014/2016		教育局 Education Bureau 中學學位分配 Secondary School Places Allocation (SSPA) 2014/2016		教育局 Education Bureau 中學學位分配 SSPA 2014/2016	
中一自行分配學位申請表 (只供向參加中學學位分配辦法的中學作申請用) Application Form for S1 Discretionary Place (Only for Application to Schools Participating in SSPA)		中一自行分配學位申請表 (只供向參加中學學位分配辦法的中學作申請用) Application Form for S1 Discretionary Place (Only for Application to Schools Participating in SSPA)		中一自行分配學位申請表 (只供向參加中學學位分配辦法的中學作申請用) Application Form for S1 Discretionary Place (Only for Application to Schools Participating in SSPA)		選校意願 (供申請中一自行分配學位用) School Preference (for S1 DP Application)	
M1234567	149858PU	50008	M1234567	149858PU	M1234567	149858PU	M1234567
學生編號 Student Reference No.	申請編號 Application No.	小學編號 PAU	學生編號 Student Reference No.	申請編號 Application No.	學生編號 Student Reference No.	申請編號 Application No.	學生編號 Student Reference No.
SHEUNG CHUN PO	常進步	6A	SHEUNG CHUN PO	常進步	SHEUNG CHUN PO	常進步	SHEUNG CHUN PO
學生姓名 Name of Student		班別 Class	學生姓名 Name of Student		學生姓名 Name of Student		學生姓名 Name of Student
F	02/09/2004		F	02/09/2004	F	02/09/2004	F
性別 Sex	出生日期(日/月/年) Date of Birth (D/M/Y)		性別 Sex	出生日期(日/月/年) Date of Birth (D/M/Y)	性別 Sex	出生日期(日/月/年) Date of Birth (D/M/Y)	性別 Sex
LUI KEE PRIMARY SCHOOL			LUI KEE PRIMARY SCHOOL		LUI KEE PRIMARY SCHOOL		LUI KEE PRIMARY SCHOOL
就讀小學 Primary School Attending			就讀小學 Primary School Attending		就讀小學 Primary School Attending		就讀小學 Primary School Attending
供家長填寫 To be Completed by Parent 申請中學名稱 Name of School Applied To		供家長填寫 To be Completed by Parent 申請中學名稱 Name of School Applied To		供家長填寫 To be Completed by Parent 申請中學名稱 Name of School Applied To		供家長填寫 To be Completed by Parent 申請中學名稱 Name of School Applied To	
呂祺中學		呂祺中學		呂祺中學		呂祺中學	
供中學專用 For Secondary School Use Only 學校編號 School Code 學校名稱及蓋章 School Name and Chop		供中學專用 For Secondary School Use Only 學校編號 School Code 學校名稱及蓋章 School Name and Chop		供中學專用 For Secondary School Use Only 學校編號 School Code 學校名稱及蓋章 School Name and Chop		供中學專用 For Secondary School Use Only 學校編號 School Code 學校名稱及蓋章 School Name and Chop	

↑
教育局
存根

↑
學校
存根

↑
家長
存根

↑
選校
次序

- 家長應根據選校意願，在申請表的各存根上，填上申請中學名稱
- 遞交方法: 必須在申請日期內親自遞交 (接受郵寄)
- 在遞交申請前，家長應撕下及保留印有選校次序的第四聯 (家長毋須向中學申明選校次序)

- 家長應把申請表其餘三個相聯部分以及學校所需文件，直接交往申請中學；請出示學生的身份證明文件正本，以便中學查閱
- 如確定申請表的資料正確無誤，中學應在各存根上，蓋上學校名稱、及校印
- 家長應取回申請表的「家長存根」，以作確認

中學寄回

由本局填寫
For Office Use ID C C_NO 2016

教育局存根
EDB's Copy

教育局 Education Bureau
中學學位分配 Secondary School Places Allocation (SSPA)
2014/2016

中一自行分配學位申請表
(只供向參加中學學位分配辦法的中學作申請用)
Application Form for S1 Discretionary Place
(Only for Application to Schools Participating in SSPA)

6 M1234567	14 149858PU	15 申請編號 Application No.	24 50008	小學編號 PAU
學生編號 Student Reference No.	SHEUNG CHUN PO	常進步	6A	
學生姓名 Name of Student	F 02/09/2004			
性別 Sex	出生日期(日/月/年) Date of Birth (D/M/Y)			
LUI KEE PRIMARY SCHOOL	就讀小學 Primary School Attending			

供家長填寫 To be Completed by Parent
申請中學名稱 Name of School Applied To

呂祺中學

供中學專用 For Secondary School Use Only

25 學校編號 School Code	學校名稱及蓋章 School Name and Chop
001	呂祺中學 LUI KEE SCHOOL

EDB 101

學校存根
School's Copy

教育局 Education Bureau
中學學位分配 Secondary School Places Allocation (SSPA)
2014/2016

中一自行分配學位申請表
(只供向參加中學學位分配辦法的中學作申請用)
Application Form for S1 Discretionary Place
(Only for Application to Schools Participating in SSPA)

M1234567	149858PU	申請編號 Application No.
學生編號 Student Reference No.	SHEUNG CHUN PO	常進步
學生姓名 Name of Student	F 02/09/2004	
性別 Sex	出生日期(日/月/年) Date of Birth (D/M/Y)	
LUI KEE PRIMARY SCHOOL	就讀小學 Primary School Attending	

供家長填寫 To be Completed by Parent
申請中學名稱 Name of School Applied To

呂祺中學

供中學專用 For Secondary School Use Only

學校編號 School Code	學校名稱及蓋章 School Name and Chop
001	呂祺中學 LUI KEE SCHOOL

請參閱隨附的《申請中一自行分配學位家長須知》及本表背頁的注意事項 Please read the accompanying Notes for Parents on Application for Secondary 1 (S1) Discretionary Places (DP) and the Points to Note overleaf of this Form

家長存根
Parent's Copy

教育局 Education Bureau
中學學位分配 Secondary School Places Allocation (SSPA)
2014/2016

中一自行分配學位申請表
(只供向參加中學學位分配辦法的中學作申請用)
Application Form for S1 Discretionary Place
(Only for Application to Schools Participating in SSPA)

M1234567	149858PU	申請編號 Application No.
學生編號 Student Reference No.	SHEUNG CHUN PO	常進步
學生姓名 Name of Student	F 02/09/2004	
性別 Sex	出生日期(日/月/年) Date of Birth (D/M/Y)	
LUI KEE PRIMARY SCHOOL	就讀小學 Primary School Attending	

供家長填寫 To be Completed by Parent
申請中學名稱 Name of School Applied To

呂祺中學

供中學專用 For Secondary School Use Only

學校編號 School Code	學校名稱及蓋章 School Name and Chop
001	呂祺中學 LUI KEE SCHOOL

申請表一經遞交，不可撤回、取消或更改選校次序

自行分配學位階段

中學----收生準則及比重

- 根據訂定的收生準則及比重，自行取錄學生
- 準則必須公平、公正、公開及合乎教育原則
- 學校可設面試，但不准設筆試

A學校

- ◆面試成績、操行、課外活動、獎項、專長及其他-----50%
- ◆學術表現-----50%
(學生成績次第表及小學校內評核)

B學校

- ◆面試成績-----35%
- ◆學生成績次第排名表-----40%
- ◆小學成績/操行-----10%
- ◆課外活動/校內或校外服務/獎項-----15%

X學校

- ◆ 面試成績、操行、課外活動、獎項、專長及期他-----50%
- ◆ 學術表現-----50%
(學生成績次第表及小學校內評核)

Y學校

- ◆ 面試成績-----35%
- ◆ 學生成績次第排名表-----40%
- ◆ 小學成績/操行-----10%
- ◆ 課外活動/校內或校外服務/獎項-----15%

成績次第排名表

呈分試成績

因疫情關係取消

下考二(五年級)

上考一(六年級)

關愛中學

(較多BAND 1學生喜歡入讀學校)

A學生 81分

B學生 90分

C學生 79分

D學生 93分

E學生 91分

F學生 80分

成績次第排名表

1. D學生 93分

2. E學生 91分

3. B學生 90分

4. A學生 81分

5. F學生 80分

6. C學生 79分

愛心中學

(較多BAND 2學生喜歡入讀學校)

G學生 81分

H學生 79分

I學生 70分

J學生 63分

K學生 82分

L學生 78分

成績次第排名表

1. K學生 82分

2. G學生 81分

3. H學生 79分

4. L學生 78分

5. I學生 70分

6. J學生 63分

遞交申請表(親身/郵寄)

2021年1月4日(星期一)

至

2021年1月18日(星期一)

面試形式多元化

- 兩文三語作答
- 小組討論
- 朗讀文章
- 解難
- 時事

有關自行分配學位正取學生的通知安排

- 參加派位中學在完成處理自行分配學位的申請後，須於**2021年3月31日**透過書面及電話通知正取學生家長其子女已獲學校納入其自行分配學位正取學生名單
- 通知安排**不包括**備取及**落選**學生
- 獲通知家長**毋須**就有關通知作出回應

通知書範本

 （家長姓名）先生／女士：

有關申請中一自行分配學位

謝謝 貴子弟 （學生姓名）申請本校於 2021 年度中學學位分配辦法的自行分配學位（2021 年9月入讀中一）。本校已完成所有自行分配學位申請的甄選工作。現通知 閣下該生已成功申請本校的自行分配學位，因而獲納入本校的《自行分配學位正取學生名單》。請注意，此通知並不一定等同中一派位的最終派位結果，學生最終獲派的學校將於7月 6 日與統一派位結果一併公布。家長毋須回覆本函。

如有疑問，可致電 （學校查詢電話號碼）與本校職員（或指定職員／教師姓名）聯絡。

 （學校名稱） 校長

 （校長姓名） 謹啟

 年 月 日

有關自行分配學位正取學生的通知安排

- 有關安排屬**行政措施**，現行中學學位分配辦法機制**並無改變**
 - ◆ 家長**毋須**向參加派位中學申明選校意願
 - ◆ 《中一自行分配學位申請表》一經遞交，不可撤回、取消或更改選校次序
 - ◆ 所有獲派自行分配學位的學生均不會在統一派位階段獲派學位

有關自行分配學位正取學生的通知安排

- 教育局會按中學提交的名單，於4月初向每所參加派位小學發放該小學獲通知為正取學生的名單

(名單不會包括相關中學的名稱及學生獲一所或兩所學校通知為正取學生)

- 所有學生會如常於7月初獲通知中學學位分配辦法下的派位結果

不參加派位的直接資助計劃中學 (非參加派位直資中學)

■ 收生安排

- ◆ 不受時間及區域所限
- ◆ 按校本安排錄取學生

■ 學生申請非參加派位直資中學數目

- ◆ 沒有限制

非參加派位直資中學

■如學生家長確認接受其中一所非參加派位直資中學的學位

◆簽妥《家長承諾書》

◆遞交《小六學生資料表》正本



放棄其他政府資助中一學位
(即透過中學學位分配辦法獲分配中一學位)

獲通知正取學生的家長

決定**保留**自行分配學位

決定是否保留非參加派位直資中學的學位

決定**保留**非參加派位直資中學的學位

收到通知後一星期內
(2021年4月12日或之前)
→ **通知**非參加派位直資中學
→ 取回《**承諾書**》和《**小六學生資料表**》的正本

獲派自行分配學位

毋須作出回應

自行分配學位
→ **取消**

有關自行分配學位正取學生的通知安排

- 非參加派位直資中學可於4月底前按學校候補名單錄取其他學生以填補空缺
- 須於2021年4月下旬完成所有收生程序，將《錄取的參加派位學生名單》及《家長承諾書》交回教育局

自行分配學位的配對

家長	學校	教育局
<p>一個選擇 (即選校次序1)</p> <p>或</p> <p>兩個選擇 (即選校次序1及2)</p>	<p>參加派位中學的 《正取及備取學生 名單》</p> <p>非參加派位直資中 學的《錄取的參加 派位學生名單》</p>	<p>如學生不在《錄取的參加派位學生名單》</p> <ul style="list-style-type: none">■ 將家長的選校次序和學校的《正取及備取學生名單》作配對■ 按家長的選校次序分配學位

新通知安排下可能出現的情況

獲兩所中
學通知



獲派首選中學

只獲首選
中學通知



獲派首選中學

只獲次選
中學通知



獲派次選中學 **或**
以**備取生**身份獲派首選中學

不獲任何
通知

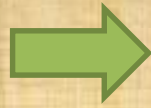

以**備取生**身份獲派首選中學 **或**
以**備取生**身份獲派次選中學 **或**
不獲派自行分配學位

中學概覽2020-2021

中學概覽2019/2020

常見問題 | 更新學校資料 | 網頁指南 | 简体 | English | 字型大小



家委會聲明

18區學校名單

主席的話

中學學位
分配辦法

項目闡釋

相關網址

學校地圖



學校搜尋

選擇分區

選擇資助類別

學校名稱

搜尋

進階搜尋

18區學校名單

新界西區域

葵青區 荃灣區 屯門區 元朗區

新界東區域

北區 沙田區 大埔區

港島區域

九龍區域



校網資訊

Home 學校概覽 校務報告 學與教 學生天地 學生關顧 活動花絮 家長及校友 圖書館 聯絡我們

Come with Passion 充滿熱誠

「童心活學樂」視像講座重播

Serve with Love (下午場) 以愛服侍

跟隨：

學校刊物 聯絡我們 校曆表 線上教室 視像課堂 eClass 內聯網 通告/家校通訊 家課日誌

變措施 防禦流感及其他呼吸道傳染病

活動花絮：

校園生活照

W C S Y
Walk with Jesus 與主同行

黃陳快訊:

- Sc04_有關9月份分階段恢復面授課堂通告(全校)
- eClass Parent App使用教學 (電子通告、家校通訊)
- 升中資訊 (最新家長講座及活動)

溫馨提示

- 升中最新資訊
- 小六升中面試講座及模擬面試
(粵語及英語) 16-20/11/2020
- 中學概覽(十二月上旬)
- 學生banding參考資料

班別	班號	姓名	性別	平均成績		等級	
6C	1	陳大明	男	平均分:	85.92	初步估計之派位組別:	1下

第一階段 自行分配學位

2020年11月19日

派發中學學位分配辦法
簡介單張及光碟

2020年12月4日

派發中一自行分配學位申請表
及相關文件

2020年12月4日

第一批跨網派位開始接受申請

2021年1月4日至
1月18日

各參加派位中學在同一期間接受
中一自行分配學位申請

2021年3月之前
2021年3月31日

個別中學進行面試甄選學生
參加派位中學通知自行分配學位
正取學生的家長

第一階段 自行分配學位

2021年3月31日

**參加派位中學通知自行分配學位
正取學生的家長**

**2021年4月12日或
之前**

**子女已獲非參加派位直資中學錄
取的家長如決定放棄有關學位，
可於2020年4月12日或之前通知
該非參加派位直資中學及取回
《家長承諾書》和《小六學生資
料表》正本**

第二階段 統一派位

2021年4月13日

派發中一派位選擇學校表格
及相關文件

2021年4月16日

P.6升中選校家長講座

2021年5月初

學校遞交家長已填妥的
中一派位選擇學校表格

2021年7月6日

公布中學學位分配結果

2021年7月8日及9日

學生往獲派中學註冊

查詢

網址

教育局 (www.edb.gov.hk) : 主頁 > 教育制度及政策 > 小學及中學教育 > 學位分配 > 中學學位分配辦法

電話

一般查詢 2832 7740 / 2832 7700

地址

九龍觀塘偉業街223號宏利金融中心2樓2室